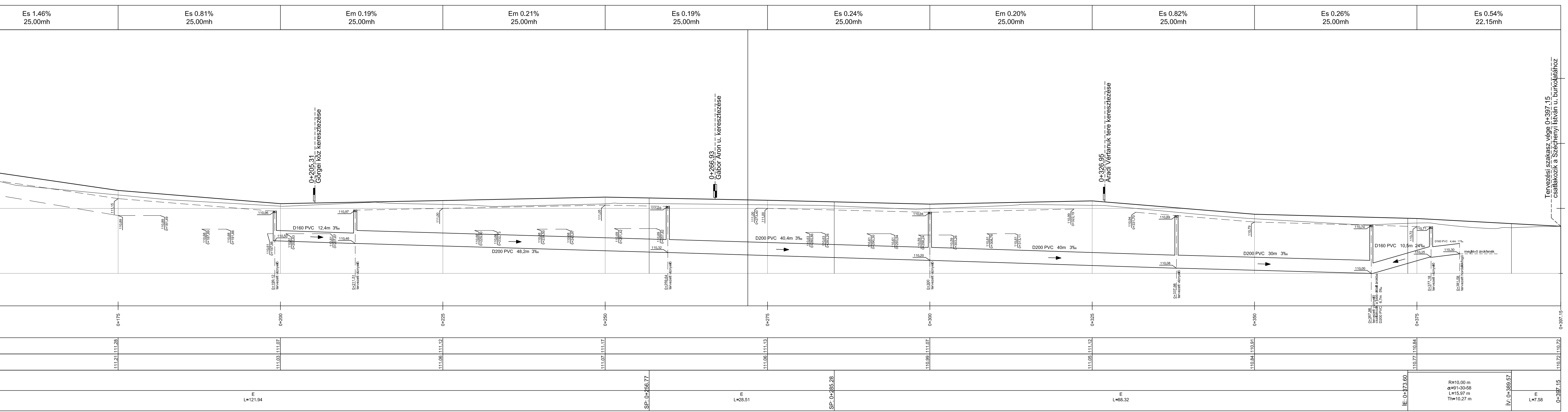
Es 1.46%
25.00mh
Es 0.81%
25.00mh
Em 0.19%
25.00mh
Em 0.21%
25.00mh
Es 0.19%
25.00mh
Es 0.24%
25.00mh
Em 0.20%
25.00mh
Es 0.82%
25.00mh
Es 0.26%
25.00mh
Es 0.54%
22.15mh
113
112
111
110
0+205.31
Görgei köz kereszteződése
0+266.93
Gábor Áron u. kereszteződése
0+326.95
Aradi Vértanúk tere kereszteződése
Tervezési szakasz vége 0+397.15
csatlakozik a Széchenyi István u. burkolatához
D160 PVC 12,4m 3‰
D200 PVC 48,2m 3‰
D200 PVC 40,4m 3‰
D200 PVC 40m 3‰
D200 PVC 30m 3‰
D160 PVC 10,5m 24‰
meglévő árokfenék
0+199.12 tervezett víznyelő
0+211.51 tervezett víznyelő
0+259.64 tervezett víznyelő
0+300 tervezett víznyelő
0+337.98 tervezett víznyelő
0+367.98 tervezett víznyelő csatlakozik a jobb oldali árokba D200 PVC 6,7m 5‰
0+377.18 tervezett víznyelő
0+381.58 tervezett h
0+175
0+200
0+225
0+250
0+275
0+300
0+325
0+350
0+375
0+397.15
111.28
111.21
111.07
111.03
111.12
111.06
111.17
111.07
111.13
111.06
111.07
110.99
111.12
111.05
110.91
110.84
110.84
110.77
110.72
110.72
E
L=121.94
SP: 0+256.77
E
L=28.51
SP: 0+285.28
E
L=88.32
ÍE: 0+373.60
R=10.00 m
α=91-30-58
L=15.97 m
Th=10.27 m
ÍV: 0+389.57
E
L=7.58
0+397.15

Munka megnevezése:
MARTONVÁSÁR Ady Endre u. - Vasvári Pál u.
(7. sz. főút - Széchenyi István u. között)
burkolatfelújítása és csapadékvíz elvezetés
rendezése kiviteli terv

Rajz megnevezése:		
Hossz-szelvény /U-2/		
Méretarány: 1 : 250 1 : 25	Dátum: 2016. május	Tervszám: 03/2016

Tervező:

TÓDOR DÉNES
Okl. építőmérnök KÉ-T 07 - 0902

TORDILLO BT.
2463 Tordas, Szabadság út 150.
Tel.: + 36 (20) 454-55-59
email: todor.denes@vipmail.hu

ESÉSVISZONYOK	Em 0.81% 25.00mh	Em 0.20% 25.00mh	Em 0.18% 25.00mh	Es 0.30% 25.00mh	Em 0.30% 25.00mh	Em 0.26% 11.98mh	Es 2.39% 13.02mh

Tervezett tengely pályaszint
Meglévő terepszint
Bal oldali beton folyóka
Jobb oldali árok

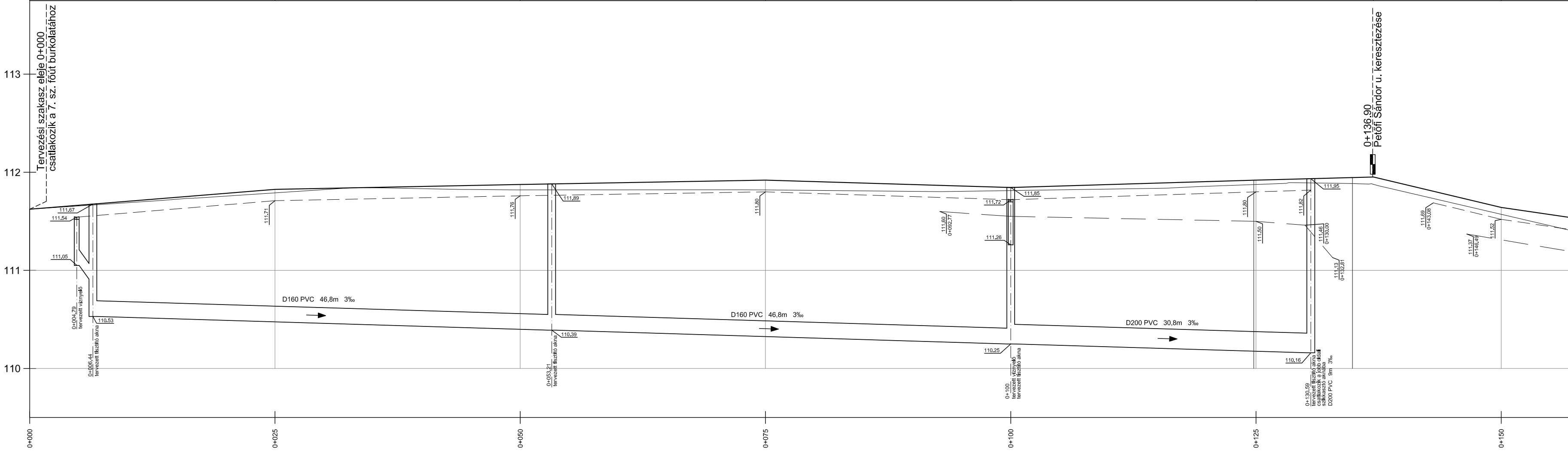
111.54
111.02
113
112
111
110
Tervezési szakasz eleje 0+000
csatlakozik a 7. sz. főút burkolatához
0+136.90
Petőfi Sándor u. keresztezése
111.67
111.54
111.05
0+004.79
tervezett víznyelő
110.53
0+006.44
tervezett tisztító akna
111.71
D160 PVC 46,8m 3‰
111.76
111.89
110.39
0+053.21
tervezett tisztító akna
111.80
D160 PVC 46,8m 3‰
111.60
0+092.77
111.72
111.85
111.26
110.25
0+100
tervezett víznyelő
tervezett tisztító akna
D200 PVC 30,8m 3‰
111.80
111.50
111.82
111.95
111.46
0+130.00
111.13
0+132.81
110.16
0+130.59
tervezett tisztító akna
csatlakozik a jobb oldali
szikkasztó aknába
D200 PVC 9m 3‰
111.69
0+143.08
111.37
0+146.49
111.52
0+000
0+025
0+050
0+075
0+100
0+125
0+150

Ady Endre, Vasvári Pál u.
hossz-szelvénye

Mh=1:250
Mv=1:25
Alapszint: 110.00 mBf.

	0+000	0+025	0+050	0+075	0+100	0+125	0+150
PÁLYA	111.62	111.83	111.88	111.92	111.84	111.92	111.64
TEREP	111.62	111.79	111.82	111.82	111.81	111.88	111.57

ÍVVISZONYOK: Bal ív
Egyenes
Jobb ív

0+000.00
E
L=124.77
ÍE: 0+124.77
R=100.00 m
α=5-45-47
L=10.06 m
Th=5.03 m
ÍV: 0+134.83